Barîstan

kolibri

ŞARKIN ESRARLI GÜZELLİĞİNE SAHİP ZENGİN BİR ÜLKE. BUNUNLA BERABER BU ÜLKE HALKININ DA KENDİLERİNE MAHSUS MESELELERİ VAR.

PRENS KASIM

TAHTIN HAKİKİ VARİSİ. AMCASI AMRUL'LA DAİMA MÜCADELEDE. ÜLKE HALKI TARAFINDAN ÇOK SEVİLMEKTE.

SULTAN AMRUL

ÜLKENİN YÖNETİCİSİ. KARDEŞİNİ ÖLDÜRTÜP TAHTA OTURMUŞ. HALKINA KARŞI ZALİM VE ACIMASIZ.

SULTANIN GÖZDESİ GÜLNAZ

HAREME EN SON ALINAN YABANCI GÜZEL... ÜLKEYİ VE HALKI DAHA TANIMIYOR.

AUUUUUU
AUUUUUU
OLAYLAR SULTAN AMRUL'UN SON GÖZDESİNİ HALKINA GÖSTERMESİYLE BAŞLADI. GÜNLÜK YAŞAYIŞINI SÜRDÜREN BARİSTANLILAR BİRDEN BİR BORU SESİYLE İRKİLDİLER. SULTAN GELİYORDU.
SAVULUN YOLDAN SULTAN GEÇİYOR

SULTAN AMRUL VE GÖZDESİ GEÇERKEN HALK SÖYLENMEYE BAŞLADI...
SANKİ MEMLEKETTE KIZ YOK GİBİ KENDİNE BİR YABANCI BULMUŞ
İNŞALLAH BİR GÜN TAHTIN BAŞINA YIKILIR AMRUL!
GÖRÜNDÜĞÜ KADARI İLE HALK SULTANI PEK SEVMİYOR...
TÖRENE KATILANLAR ARASINDA PRENS KASIM DA BULUNUYORDU.
ETRAFTA TOPLANANLAR SULTANI LANETLERKEN BAZILARI DA PRENS KASIM'I ALKIŞLIYORDU...

BU SIRADA KALABALIKTAN FIRLAYAN KÜÇÜK BİR ÇOCUK ELİNDEKİ TAŞI SULTANIN ATINA DOĞRU FIRLATTI...
PRENSİMİZ ÇOK YAŞA
NE YAPTIN YAVRUM?.. ÇABUK KAÇ... YAKALANIRSAK MAHVOLURUZ!..

KAÇ OĞLUM KAÇ!
AMRUL'UN KANUNLARINA GÖRE BU TÜRLÜ DAVRANIŞIN CEZASI HEMEN BAŞININ VURULMASIYDI.
DURUN!...

KASIM BU OLAYA SEYİRCİ KALAMAMIŞTI...
EMREDİYORUM.! BU MASUM KADINI SERBEST BIRAKIN !...
ALLAH SENİ KORUSUN PRENS KASIM!
KASIM'A BU HAREKETİNİN CEZASINI SARAYDA ÖDETECEĞİM!
BİR İSYAN OLABİLİR ENDİŞESİYLE, SULTAN O AN İÇİN MESELENİN ÜZERİNDE DURMADI.

KAFILE SARAYA DOĞRU YÖNELIRKEN...

...ŞEHIR DE NORMAL HAYATINI YAŞAMAYA BAŞLAMIŞTI...

KAFİLE BİRAZ SONRA SARAYA GELMİŞTİ...
CEMAL... BURAYA GEL!
PRENS KASIM'A GİT VAZİFESİNİ BİTİRDİKTEN SONRA BANA GELMESİNİ SÖYLE.
EMREDERSİN SULTANIM...
ÇOK NAZİKSİNİZ PRENSİM... BERABERLİĞİNİZDEN MEMNUN KALACAĞIM...
SULTANIM ŞAYET ARZU EDERLERSE KENDİLERİNE İSTİRAHAT BUYURACAKLARI YERE KADAR REFAKATLA GÖREVLİYİM...

SARAY MUHAFIZI CEMAL PRENSİN ARKADAŞI DIR. SULTANIN İSTEĞİNİ KENDİSİNE BİLDİRİR.
PRENSİM SULTANIMIZ SİZİ GÖRMEK İSTER- LER...
TEMKİNLİ OLMALI- SINIZ PRENSİM. SUL- TANIN SİNİRLERİ ÇOK GERGİN.
SEN MERAK ETME CEMAL... SULTANA KARŞI KENDİMİ SAVU- NACAK GÜCE SAHİBİM.
GEL BAKALIM SEVGİLİ YEĞENİM... SULTAN AMCANI FAZLA BEKLETME- MEN GEREKTİĞİNİ BİLMEN LAZIMDI!
PRENS KASIM SULTANIN HUZURUNA GELDİĞİN- DE VEZİRİ VE MUHAFIZLARI İLE BİRLİKTE KEN- DİSİNİ BEKLEMEKTE OLDUĞUNU GÖRDÜ.

SOKAKTAKİ OLAYA ÇOK ÜZÜLDÜM PRENSİM... BİR MASUMU KURTARDINIZ. YALNIZ BU HAREKETİNİZLE AMRUL'UN YASALARINA KARŞI GELMİŞ OLMUYOR MUSUNUZ ?

BEN BİR PRENSİM SULTANIM... BENİM DE BAZI SELAHİYETLERİM VAR. KÜÇÜK BİR ÇOCUĞUN BİLMEDEN YAPTIĞI BİR HAREKETTEN DOLAYI ANNESİNİN ÖLDÜRÜLMESİNE GÖZ YUMAMAZDIM.
BÖYLE BİR CEZA HİÇ BİR YASAYA GİRMEZ!

NEDE OLSA BU TÜR HAREKETİNİZLE SULTANIN GAZABINI ÜZERİNİZE ÇEKİYORSUNUZ. SİZİN İÇİN TEHLİKELİ OLABİLİR.
SULTANDAN KORKMUYORUM.! TAHTIN HAKİKİ VARİSİ O DEĞİLDİR. BABAMI ÖLDÜRTÜP BENİM DE KÜÇÜKLÜĞÜMDEN İSTİFADE EDEREK ÇEVİRDİĞİ ENTRİKALARLA TAHTA SAHİP OLMUŞTUR

ÇOK ÜZGÜNÜM PRENS... YİNE DE ÇOK DİKKATLİ OLMALISINIZ. REFAKATİNİZDEN DOLAYI ÇOK TEŞEKKÜR EDERİM...
HER ZAMAN EMRİNİZDEYİM SULTANIM...

İşte Sultanın huzuruna çıktığı zaman Prensin içi bu bakımdan rahattı.

SÖYLE BAKALIM EBUSAF... BİR KÖPEK KUDURURSA NE YAPILIR ACABA?
VALLAHİ SULTANIM. BİLMEM Kİ NE SÖYLESEM... KUDURAN KÖPEĞİN İTLAFI GEREKİR, DÜŞÜNÜLMEZ!
KASIM'IN AĞIR SÖZLERİ KARŞISINDA SULTAN VEZİRİ YANINA ÇAĞIRDI.
ÇOK DOĞRU KONUŞTUN VEZİRİM... ŞİMDİLİK BU KÖPEĞİ ÖLDÜRTMEYECEĞİM, YALNIZ CEZASIZ DA BIRAKMAYACAĞIM...
CEMAL...
ŞUNU İYİ BİLMEN GEREKİR AMRUL... BİR PRENS BU GİBİ TEHDİTLERE HİÇ BİR ZAMAN KULAK ASMAZ!

DUR GİTME
BU KÜS- TAHLIĞININ CEZASINI BİZ- ZAT KENDİ ELİM- LE YERECE- ĞİM.!
13
MUHAFIZLAR YAKALAYIN BU KÖPEĞİ! SONRA DOĞRU ZİNDANA... BÜTÜN BU SÖYLE- DİKLERİNE PİŞ- MAN EDECE- ĞİM SENİ.!
SENDEN KORKMUYO- RUM AMİRÜL! SALTANATİ- NIN SONU
BU DURUM KARŞISINDA PRENS NARA ATARAK KILICINI SIYIRDI...
HHEEYYYYYTTT!!!
MUHAFIZLAR ETRA- FINI ÇEVİRMİŞTİ.

HALA NE DURUYOR-SUNUZ KORKAKLAR? ONU YAKALAYIN DİYORUM SİZE!..
?!
MUHAFIZLAR PRENSİN ETRAFINI ÇEVİRMİŞTİ, AMA HİÇBİRİSİ SALDIRIYA GEÇMİYORDU. BU ARADA SULTAN VEZİRLE CEMAL'İN ŞAŞKIN BAKIŞLARI ARASINDA BAĞIRIP ÇAĞIRIYORDU...
YAKLAŞMAYIN!... SALDIRANIN CANINI YAKARIM!
PRENS KASIM İÇİN YAPILACAK TEK ÇARE SARAYDAN BİR AN EVVEL KAÇMAKTI. KENDİNİ SAVUNARAK SALONUN BALKON KAPISINA KADAR GELDİ...
SULTANIN SÜREKLİ EMİRLERİ KARŞISINDA MUHAFIZLARDAN BİRİ SALDIRIYA GEÇTİYSE DE PRENS ONA KILIÇIYLA DEĞİL, TOKATLA CEVABINI VERDİ..

KASIM KENDİNİ SAVUNARAK BALKONA ÇIKTIĞINDA ATININ, MUHAFIZIYLA BİRLİKTE OLDUĞUNU GÖRDÜ.

BU İYİ. ŞİMDİ BURADAN GARİBİN ÜZERİNE SIÇRAMALI

ATINA ATLAYAN KASIM MUHAFIZI BİR TEPİK DARBESİ İLE SAVUŞTURDU.

YAKALAYIN DİYORUM SİZE SERSEMLER. HEPİNİZİN KAFASINI YURDURACAĞIM

KOŞUN SULTANIM AŞAĞIDA PRENSLE MUHAFIZLAR ARASINDA MÜCADELE VAR

EYVAH! KASIM'I ÇEMBERE ALMIŞLAR...
KASIM'IN YAKALANMASINA BİR MANA VEREMEYEN MUHAFIZLAR SULTANIN SÜREKLİ BAĞIRMASIYLA, ONU ÇEMBERE ALDILAR..
SARILDIK GARİP!
BİR AN DURAKLAYAN PRENS, SONRA ATINI GERİ ÇEVİRDİ TEKRAR DÖNÜP BÜTÜN GAYRETİYLE MUHAFIZLARIN ÜZERİNE DOĞRU ATINI MAHMUZLADI.
AAHHH!
BU MANİAYI ANCAK SENİN GAYRETİNLE GEÇEBİLECEĞİZ GARİP..
?!
?!

HIÇ BİR YERE KAÇAMAYACAKSIN KASIM. NE ZAMAN OLSA SENİ ELE GEÇİRECEĞİM...
PRENS, CESUR VE MERHAMETLİ BİR ADAM. KİMSENİN CANINA KIYMADAN ATAĞINI SÜRDÜREBİLİYOR!
KENDİNİ ÇEVİREN MUHAFIZLARIN ÜZERİNDEN ATIYLA ATLAYIP GEÇEN KASIM, BÜYÜK BİR SÜRATLE SARAY KAPISINDAN ÇIKTIKTAN SONRA ŞEHRİN İÇERİLERİNE DOĞRU ATINI SÜRDÜ...
ŞİMDİ ŞEHRİN İÇERİSİNDE KASIM'LA MUHAFIZLAR ARASINDA BİR YARIŞ BAŞLAMIŞTI...

BU KOVALAMACA ŞEHRİN SURLARI GEÇİLDİKTEN SONRA DIŞARIDA DA DEVAM ETMEKTEYDİ...
YOL BURADA BİTTİ GARİP...
ADAMLARIN PEŞİMİZİ BIRAKACAĞI YOK... FAZLA DÜŞÜNMEDEN BİR ŞEYLER YAPMALIYIM.
MUHAFIZLARLA ÇARPIŞMAYA GEREK YOK.. ŞU UÇURUMDAN AŞAĞI BİR BAKAYIM HELE...
ŞİMDİ MUHAFIZLAR DA UÇURUMUN BAŞINDA İDİLER. ŞİMDİ NE OLACAKTI?. BU ARADA BİR BALIKÇI SANDALINDAN OLANLARI İZLİYORDU.

YUKARDA BİR ŞEYLER OLUYOR. SULTANIN ADAMLARI YİNE BİRİNİN PEŞİNDE GALİBA...
KENDİNİ BOŞLUĞA BIRAKTI...
BİR HAYLİ MUHAFIZLA ÇARPIŞMANIN MANASIZLIĞINA İNANAN PRENS UÇURUMDAN DENİZE ATLAMANIN DAHA HAYIRLI OLACAĞINI DÜŞÜNÜYORDU. BİR ANLIK TEREDDÜTTEN SONRA KILICINI YERE ATTI VE...
TESLİM OLMAKTANSA AŞAĞIYA ATLAMAK DAHA HAYIRLI
GÖRÜNÜRDE HİÇ BİR ŞEY YOK. PARÇALANMIŞ YA DA BOĞULMUŞTUR. BEKLEMENİN GEREĞİ YOK. SARAYA DÖNELİM.

OLANLARI GÖREN BALIKÇI YELKENİNİ TOPLAYIP PRENSİN DÜŞTÜĞÜ YERE DOĞRU KÜREKLERE ASILDI.

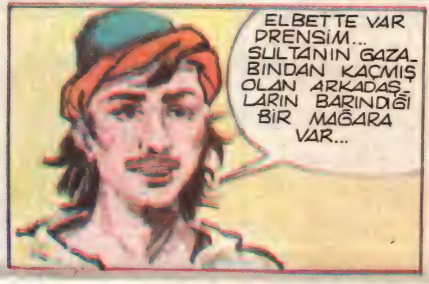

BÖYLECE YELKENLERİNİ TEKRAR ÇEKEN BALIKÇI PRENS KASIM'I YENİ ARKADAŞLARLA TANIŞTIRACAKTI.

ADIM TAHİR PRENSİM. BALIKÇILIK YAPIYORUM. ŞİMDİLİK BAŞINIZIN KANI DURDU. MAĞARADAKİ ARKADAŞLAR GEREKLİ TEDAVİYİ YAPARLAR.

ORADA TANIYACAĞIN ARKADAŞLARIN HEPSİ DE SULTANIN GAZA BİNA UĞRAMIŞ KİŞİLERDİR.

DEDİĞİM MAĞARA BURASI. İÇERDEKİLER SİZİ GÖRÜNCE ÇOK SEVİNECEKLER.

MÜZİK SESİNE BAKILIRSA EĞLENİYOR OLMALILAR

MAĞARADAKİLER ÇILGINCA RAKSEDEN BİR OYUNCUYA DALMIŞLARDI.

BASILDIK ?!
NEDEN SONRA...

BALIKÇI TAHİR'İ PRENSLE GÖRENLER İLK ANDA TAHİR'İN KENDİLERİNİ İHBAR ETTİĞİNİ ZANNETTİLER.

PRENSİN SAMİMİ SÖZLERİ KARŞISINDA MAĞARADAKİLERİN TEREDDÜTÜ GEÇMİŞ OLDU.
SİZE İNANIYORUZ PRENSİMİZ. ZATEN HERZAMAN BİZİM MÜDAFİİMİZ OLDUNUZ. BURADA BULUNMANIZ BİZLERİ DAHA DA GÜÇLENDİRECEK.
23
SULTANIM, ÇERİBAŞI GELMİŞ, HUZURA KABÜLÜNÜ DİLERLER...
BU SIRADA SARAYDA...
GELSİN... GÜLNAZ'A HABER İLET, KENDİLERİNİ DE BEKLİYORUM.
KONUŞ ÇERİBAŞI... KASIM'I NE YAPTINIZ? KAÇIRDIYSAN KELLENİ YOK BİL...
ANLATAYIM SULTANIM. SARAYDAN ÇIKTIKTAN SONRA ONU BİR MÜDDET KOVALADIK. BİR YERDE SIKIŞTIRDIK. YARALANDI, ARAYA HALK GİRDİ... BU KARGAŞADA TEKRAR KAÇTI. YİNE PEŞİNE DÜŞTÜK.
NE UZATIP DURUYORSUN BE ADAM? KAÇIRDINIZ MI YOKSA ?

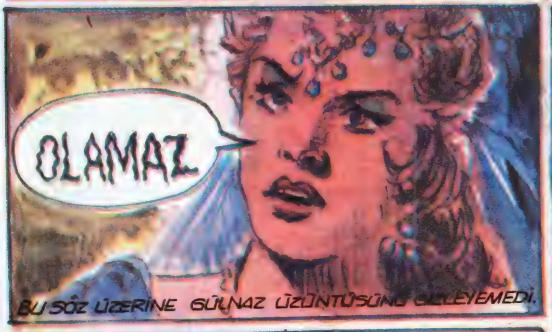

BU SÖZ ÜZERİNE GÜLNAZ ÜZÜNTÜSÜNÜ GİZLEYEMEDİ.

GÜLNAZ BİR BAHANE İLE AYRILDIKTAN SONRA...

O KÖTÜ HABERDEN SONRA, GÜLNAZ'IN BÜTÜN NEŞ'ESİ KAÇMIŞ, ÜZÜNTÜDEN ADETA İÇİNE KAPANIR OLMUŞTU. KENDİSİ İÇİN TERTİP EDİLEN EĞLENCELERE KATILMIYOR, ÇALGICILARI KABACA PAYLIYORDU. KENDİ KENDİNE "HERHALDE PRENSİ SEVİYORUM" DİYE DÜŞÜNÜYORDU.

PRENS KASIM MAĞARADA TANIŞTIĞI ADAMLARLA BİR ÇETE OLUŞTURMUŞTU. ONLARLA BERABER SULTANIN USULSÜZ HAREKET EDEN MEMURLARINA KARŞI ÇIKIYOR, BU ADAMLARA RAHAT ÇALIŞMA FIRSATI VERMİYORDU.
ŞİMDİLİK TOPLADIĞINIZ KANUNSUZ VERGİ İLE GİYECEKLERİNİZİ ALIYORUM. BİR DAHAKİ SEFERE KELLENİZİ ALIRIM.
EYAHALİ! DUYDUK DUYMADIK DEMEYİN, YÜCE SULTANIMIZ EMİRLERİ GEREĞİ HER KİM Kİ ASİ PRENS KASIMA YATAKLIK EDER... AH!
KASIM KASIM
ŞUNU YAPTI KASIM... BUNU YAPTI KASIM... YETER BE.!.. BECERİKSİZ KORKAK HERİFLER.! SİZ NE YAPIYORSUNUZ PEKİ? BİR HİÇ! YIKILIN KARŞIMDAN!
VERGİ TOPLAMAMIZA KASIM MANİ OLUYOR SULTANIM.
FERMANINIZI HALKA İLAN EDERKEN OK YAĞMURUNA TUTULDUM EFENDİM.
MALESEF EFENDİM PRENS KASIM ÇALIŞMALARIMIZA MANİ OLUYOR.

PRENSLERİ SAYESİNDE NİSBETEN DE OLSA HUZURA KAVUŞMUŞLARDI ARTIK. YİNE BÖYLE BİR GÜNDE, KENTİN BİR KÖŞESİNDE ESİR PAZARINI İŞLETEN ESİRCİ ABDULLAH'IN YERİ...
MAKSUT, YARINKİ PAZARDA SATIŞA ÇIKARILACAK KIZLAR HAZIRSA BİR GÖRMEK İSTERİM.
27
İŞLERİN PEK İYİ GİTTİĞİ SÖYLENEMEZ MAKSUT. BİLİYORSUN SON SATIŞTA BEZİRGANBAŞI MAHMUD'A SATTIĞINIZ ÇERKEZ KIZINIZ PARASINI TAHSİL EDEMEDİK.
MAHMUD İYİ MÜŞTERİMİZDİR. HEMEN ALABİLİRİZ EFENDİM.
HA KEZA SARRAF CEMİL DE ALDIĞI GÜRCÜ KIZININ PARASINI HALA ÖDEMEDİ...

BÖYLE GİDERSE TOPU ATTIĞIMIZ GÜNDÜR. YARINKİ PAZARDA MÜŞTERİLERİMİZE VERESİYEYİ KALDIRDIĞIMIZI BİLDİR.
DOĞRU SÖYLÜYORSUN EFENDİM. MÜŞTERİLERE MÜNASİP ŞEKİLDE ANLATIRIM.
29
BU KIZLARI İYİ HAZIRLA MAKSUT HA... SEN NEDEN AĞLIYORSUN? GÖZLERİN KIZARMIŞ.
YOKSA BENİ ZARARA MI SOKMAK İSTİYORSUN?
YAKLAŞ... SÖYLE, ADIN NE SENİN?
ADI AYŞE'DİR EFENDİM.
ADI DA KENDİSİ KADAR GÜZEL... ŞU YAŞLARI SİL BAKAYIM...
ÇOK NADİDE BİR PARÇA BU MAKSUT... GENÇ VE KÖRPE, İYİ PARA GETİRİR. ONA ÖBÜRLERİNDEN DAHA FAZLA İTİNA GÖSTER.

ÜZÜLME.. yi BIRAK AYŞE. HEPİMİZİN KADERİ AYNI. İYİ BİR ALICIYA DÜŞMEK TEK TESELLİMİZ. HADİ AĞLAMA ARTIK...
29
SOKAKTA GÜR SESİYLE GAZEL SÖYLEYEN BALIKÇI TAHİR'DEN BAŞKASI DEĞİLDİ. O GÜN DE BALIKLARINI SATARKEN GÜZEL SESİYLE GAZELLER SÖYLÜYORDU...
SANA BİLMEM NELER OLDU
GELMİYOR HİÇBİR HABERRR
MEDETTTT
HEYYYY
BAK... DUYUYOR MUSUN? DIŞARDA BİRİSİ GAYET GÜZEL GAZEL SÖYLÜYOR...
BÖYLECE ESİR PAZARININ OLDUĞU SEMTE KADAR GELMİŞTİ...

DIŞARDA GAZEL SÖYLEYENİN SESİ AYŞE'YE YABANCI GELMEDİ. SEVGİLİSİ TAHİR OLABİLECEĞİNİ DÜŞÜNEREK PENCEREYE KOŞTU...
TAHİR BU! TAHİR... ŞÜKÜR ALLAHIMA, İNŞALLAH UZAKLAŞMADAN SESİMİ DUYURABİLİRİM ONA...
TAHİR... TAHİR... NE OLUR DUR BİRAZ... BEN SEVGİLİN AYŞE!
AYŞE Mİ? NASIL OLUR?
30
BENİ SATACAKLAR TAHİR... KOŞ KURTAR BENİ...
AYŞE!

BALIKÇI TAHİR AYŞE'Yİ GÖRÜR GÖRMEZ ELİNDEKİ BALIK TABLASINI BİR TARAFA FIRLATIR. AYŞE'NİN BULUNDUĞU BİNAYA DOĞRU KOŞAR.

AYŞE'NİN ÇAĞRISINI İÇERDEKİ MUHAFIZ DA DUYMUŞTU...

GEL BURAYA YAVRU KUŞ! BURADAN KAÇABİLECEĞİNİ Mİ ZANNEDİYORSUN ?

AYŞE'Yİ GÖREN TAHİR ONU KURTARABİLECEĞİNİ ZANNEDEREK, ŞUURSUZCA BİNANIN DUVARINA TIRMANMAYA BAŞLADI. NE YAZIK Kİ ÇABASI BOŞUNAYDI. MUHAFIZ ONU DA GÖRMÜŞTÜ.

VIUUU

SATIRINI BİRDEN DUVARA TIRMANAN TAHİR'E SAVURDU İSE DE TAHİR BU DARBEDEN KENDİSİNİ BOŞLUĞA BIRAKARAK KURTARDI.

BİRŞEYİN YOK YA DELİKANLI... ORAYA TIRMANILIR MI HİÇ ? HAYATINDAN OLACAKTIN...
AYŞE !... AYŞE !... ONU SATACAKLAR PRENSE HABER ETMELİYİM..
3
OLAYI GÖRENLER TAHİR'E YARDIMCI OLMAYA ÇALIŞIYORLARDI.
BU ARADA PRENS KASIM 'IN BULUNDUĞU MAĞARADA ACI BİR AN YAŞANMAKTAYDI. O GÜNKÜ OLAYDA EDEY HIRPALANAN ALİ 'NİN ANNESİ ÇEKTİĞİ ACILAR SONUCU ÖLMEK ÜZEREYDİ...
ANNE! ANNE !
EY ULU TANRIM ! HUZURU MAHŞERDE BU ZAVALLI KADININ GÜNAHLARINI AFFEYLE...
PRENSİM !...
SUS !... BAĞIRMA !
GÖRMÜYOR MUSUN ? HERKES ACI İÇERSİNDE ALİ 'NİN ANNESİ ÖLDÜ...
BAĞIŞLAYIN PRENSİM BİLMİYORDUM.

SÖYLE ŞİMDİ, NEDİR TELAŞIN? BAŞINDAN BİRŞEYLER GEÇMİŞE BENZERSİN...
AYŞE EFENDİM, AYŞE... BENİM SEVGİLİM, ESİRLERİN SATILDIĞI BİNADA GÖRDÜM ONU...

BALIKLARI SATIYORDUM. BENİ ÇAĞIRAN BİR SES DUYDUM. BAKTIĞIMDA AYŞE'Yİ GÖRDÜM... "KURTAR BENİ TAHİR, SATACAKLAR" DİYE BAĞIRIYORDU.

ERTESİ GÜN ESİR PAZARINDA...
EVET SAYIN MÜŞTERİLERİM... ŞİMDİ SIRA GELDİ EN BÜYÜK SATIŞA... BUGÜNE KADAR GÖRMEDİĞİNİZ GÜZELLİKTE BİR BAKİRE, BİR KIR ÇİÇEĞİ KADAR NARİN, BİR KUŞ KADAR HAFİF, KAFKAS DAĞLARININ CEYLANI AYŞE'Yİ SİZLER İÇİN BÜYÜK EMEKLER SONUCU ELDE ETTİM...

VAY! VAY! VAY!
BAKIN ŞU NADİDE ÇİÇEĞE... GÖREN MAŞALLAH DESİN. EVET BEYLER SIRA SİZDE... AÇIN KESELERİNİZİN AĞZINI BAKALIM, GÖRELİM BU GÜZEL KİME NASİP OLACAK ?
AYŞE'Yİ ALABİLMEK İÇİN ZENGİN MÜŞTERİLER ARASINDA KIYASIYA BİR YARIŞ BAŞLAMIŞTI...
BENDEN İKİ BİN
ÜÇ BİN
BİN ALTIN
HAHAHAAAA
BÖYLE AYIN ONDÖRDÜ GİBİ GÜZEL BİR KIZI ÜÇBİN ALTINA BIRAKIR MIYIM HİÇ ?

AYŞE'NİN SATIŞI SIRASINDA SALONUN KAPISINDAN TOK SESLER GELMEYE BAŞLADI.
GÜM GÜM
GÜM
35
KAPI, BÜYÜK BİR GÜRÜLTÜYLE AÇILDIĞINDA İÇERİYE KASIM VE ADAMLARI GİRERLER...
AYŞE KIZIN KILINA DOKUNACAK ADAMIN VAY HALİNE!..
BİR ANLIK ŞAŞKINLIKTAN SONRA ESİRCİ ABDULLAH VE İÇERDEKİLER, KASIM'LA ADAMLARI TARAFINDAN BASILDIKLARINI ANLADILAR...
ASİLER! MAKSUT DİĞER MUHAFIZLARI ÇAĞIR ÇABUK!..

GÜRÜLTÜYÜ DUYAN DİĞER MUHAFIZLAR DA GELMİŞLER, İÇERİSİ ANA BABA GÜNÜ GİBİ OLMUŞTU. MÜŞTERİLER BAĞIRARAK KAÇIŞIRKEN, KASIM'IN ADAMLARIYLA, ESİRCİLER ARASINDA KIYASIYA BİR DÖĞÜŞ BAŞLAMIŞTI.
BU ARADA TAHİR DE AYŞE'Yİ KURTARMAK İÇİN ESİRCİ ABDULLAH'A YÖNELDİ.

AYŞE'Yİ SATAMAYACAKSIN LEŞ KARGASI!... BUNA ZAMANIN OLMAYACAK!
AHH
PALA SIYRILINCA SALDIRILIR EVLAT... KONUŞMANIN ANLAMI YOK!
BALIKÇI TOYLUĞUNUN KURBANI OLMUŞ, ABDULLAH ONU KARNINDAN YARALAMIŞTI...
PRENS... YETİŞ VURDULAR BENİ!
HHH
PRENS KASIM ABDULLAH'IN GORİLİ İLE DÖĞUŞMEKTE İDİ. ONUN İŞİNİ BİTİRDİĞİ SIRADA TAHİR'İN KENDİŞİNE SESLENDİĞİNİ DUYDU. DÖNÜP BAKTIĞINDA ONU YERDE KIVRANIRKEN GÖRDÜ.

YARALANMIŞSIN TAHİR...
ESİRCİ ABDULLAH HANÇERLEDİ BENİ... AYŞE ONUN ELİNDE PRENS
YAKLAŞMA DİYORUM ŞANA. BİR ADIM DAHA ATARSAN KIZIN GIRTLAĞINI KESERİM...
DUR
BUNU YAPACAK FIRSATI BULAMIYACAKSIN İBLİS...
AHHHH
DEVAMI YARIN
ESİRCİ NEYE UĞRADIĞINI BİLEMEMİŞTİ. ANCAK ÖK GİBİ GELEN BİR KILICIN SOĞUKLUĞUNU KALBİNİN DERİNLİKLERİNDE HİSSEDİYORDU...

PRENS ABDULLAHI ÖLDÜRMÜŞ, AYŞEYİ ELİNDEN ALMIŞTI AMA, BU DEFADA ESİR PAZARININ BASILDIĞINI HABER ALAN AMRULUN ADAMLARI KAPIYA DAYANMIŞLARDI...
39
SULTANIN ADAMLARI KAPIDA... KAÇALIM ÇABUK...
KAPIDAN ÇIKAMAYIZ TAHİR DE YARALI... BİR ÇIKIŞ YOLU BULMALIYIZ...
İÇERİDE ABDULLAHIN ADAMLARINDAN HİÇ BİRİ YAŞAMIYORDU ARTIK...
ARKA PENCEREYE GİDİYORUZ... İKİ KİŞİ KAPIYI TUTSUN...
DEVAMI YARIN

ESİRCİ VE ADAMLARI ÖLDÜRÜLMÜŞTÜ AMA BU DEFA DA SULTANIN ASKERLERİ KAPIYA DAYANMIŞTI. KASIM BİR KAÇ ADAMINI KAPIYA DİRENMELERİ İÇİN BIRAKTIKTAN SONRA BERABERİNDEKİLERLE YUKARI KATA ÇIKTI...

BURADAN KAÇABİLECEĞİMİZİ ZANNEDİYORLUM.

İŞLER İYİ GİDİYOR. ÇOK YÜKSEK DEĞİLMİŞ. BEKLEŞEN ATLAR DA VAR...

ODADAKİ PERDEYİ YIRTIP İP HALİNE GETİRDİKTEN SONRA İLK ÖNCE PRENS AŞAĞI İNDİ.

SONRA YARALI TAHİR'İ AŞAĞI SARKITMAYA BAŞLANDI.

YAVAŞ OL TAHİR... YARANA DİKKAT ET...

AYNİ ANDA AŞAĞIDA BIRAKILAN BİR KAÇ ADAM BÜTÜN GÜÇLERİ İLE KAPIYA DAYANMAKTA İDİLER.

ANCAK BU DİRENİŞ, BİR SÜRE SONRA SARAYIN GÜÇLÜ ASKERLERİ TARAFINDAN YIKILMIŞTI. İÇERİ GİRENLERİN BİR KISMI ÜÇ KİŞİYLE SAVAŞIRKEN BİR KAÇI DA YUKARIYA YÖNELDİ.

DİĞERLERİ YUKARIDA OLSALAR GEREK!

ASKERLERLE PRENSİN ADAMLARI SAVAŞIRKEN, TAHİR DE AŞAĞI İNEBİLMİŞTİ... SIRA AYŞE'YE GELDİĞİNDE ASKERLER DE ODAYA GİRMİŞTİ...

ÇABUK OL AYŞE, NEREDEYSE ASKER-LER GELECEK...

NE OLUR ÇABUK OL BİRAZ...

AH... YAPAMI-YORUM!..

AYŞE İPİ BIRAK KENDİ-Nİ AŞAĞI AT...

NE YAZIK Kİ KAÇAMADIN YAVRU...

AYYY... BIRAK BİLE-ĞİMİ PİS ADAM...

ESİR PAZARINDAKİ BASKIN İYİ SONUÇLANMAMIŞTI. PRENS VE BALIKCI TAHİR YARALI OLARAK KAÇABİLMİŞLERSE DE ARKADAŞLARININ HEPSİNİ KAYBETMİŞLER, DAHA KÖTÜSÜ AYŞEYİ DE KURTARAMAMIŞLARDI...
HAREMDE BİR DEDİKODUDUR GİDİYOR EBUSAF... GÜYA ESİR PAZARINDAN ALINMIŞ BİR KIZI YANINDA ALIKOYUYOR MUŞSUN ?
43
ESİR PAZARINDAN KAÇARKEN ASKERLER YAKALAYIP ZİNDANA ATMIŞLAR... ORADAN DA SEN ALMISSIN... ÇOK GÜZEL BİR KIZMIŞ DİYORLAR. GÖRÜYORUM KADINLARA KARŞI ZAAFIN HALA EKSİLMEMİŞ...
HAŞÂ, SÜMME HAŞA BEN OLDUM OLASI KADINLARI SEVMEM EFENDİM... DEDİKODULAR YANLIŞ... EVET BİR KIZ VAR AMA ANLADIĞINIZ MANADA DEĞİL...
DEVAMI VARIN

KIZ ÇOK GÜZEL SULTANIM. ESASINDA KENDİSİ KAÇMIYORMUŞ, KAÇIRILIYORMUŞ... İŞİN GARİP TARAFI PRENS KASIMIN DA BU KIZLA İLGİSİ VAR...
PEKİ. ANLAT ÖYLEYSE. NEDİR BU KIZIN ESRARI...
EŞİR PAZARINI BASAN ESKİYALARIN BAŞINDA BULUNAN PRENS KASIM, SULTANIM.. BU KIZI KAÇIRMAK İSTEMİŞ, GARİP DEĞİL Mİ?.. NEYSE Kİ ASKERLER KAÇIRMALARINA FIRSAT VERMEMİŞLER. KENDİLERİ KURTULMUŞ AMA KIZI YAKALAYIP ZİNDANA ATMIŞLAR. İLGİLENECEĞİNİZİ DÜŞÜNEREK KIZIN İYİLEŞMESİ İÇİN BİR KAÇ GÜN DAHA YANIMDA ALIKOYUYORUM... MESELE BU SULTANIM...
TUHAF!.. EŞİR PAZARINDAKİ BİR KIZLA KASIMIN NE İLGİSİ OLABİLİR?
44
OLAYDA BİR YANLIŞLIK OLSA GEREK SULTANIM. EŞİR BİR KIZ İÇİN PRENS KENDİNİ NİÇİN TEHLİKEYE ATSIN?
YANLIŞ DA OLSA DOĞRU DA OLSA ŞU KIZI BİR DE BEN GÖRMEK İSTİYORUM. EBUSAF YARINKİ SUÇLULAR MAHKEMESİNDEN SONRA KIZI YANIMA GETİR...
DEVAMI YARIN

DİĞER ÜLKELERDE OLDUĞU GİBİ BARİSTAN'DA DA HALKA AÇIK BİR MAHKEME VARDI. FAKAT DAVALARIN HAKİMİ SULTAN AMRUL OLUNCA SANIK MEVKİİNDEKİ KİŞİ İÇİN VERİLEN KARAR HİÇ DE İÇ AÇICI OLMAZDI.
SEN DE DİĞERLERİ GİBİ AYNI DAVADAN DOLAYI SUÇLUSUN. YANİ VERGİYİ ÖDEMEMEK... SUÇUN CEZASI MALUM, İDAM!
AFFEDİN SULTANIM... ÖDEYECEK PARAM OLSA ÖDEMEZ MİYİM?
PARANIZIN OLMAMASI NETİCEYİ DEĞİŞTİRMEZ... İDAM EDİLECEKSİNİZ! GÖTÜRÜN... AYŞE KIZ GELSİN!
AYŞE'Yİ BERABERİNDEKİLER SULTANIN HUZURUNA GETİRİRLER.

NELER OLDUĞUNU ANLAYAMAYAN AYŞE ÜRKEK VE ÇEKİNGENDİR..
DEMEK AYŞE BU... BU KIZ İÇİN ESİR PAZARI BASILDI HA?.. SÖYLE BAKALIM AYŞE SENİ KAÇIRMAYA GELEN BU EŞKİYA SÜRÜSÜ ŞİMDİ NEREDEDİR...
O, EŞKİYA DEĞİLDİR EFENDİM.. NEREDE OLDUĞUNU DA BİLMİYORUM...
EŞKİYA DEĞİL DEMEK... ÖYLEYSE PRENS DİYELİM. ŞİMDİ SÖYLE, PRENS İN NEREDE?. DOĞRU KONUŞ YOKSA DİLİNİ KESTİRİRİM SENİN...
SÖYLEDİM YA... VALLAHİ NEREDE OLDUĞUNU BİLMİYORUM... HEM BİLSEM SÖYLER MİYİM?
BU ARADA GÜLNAZ DA MESELEYİ DUYMUŞTU.. KONUYA DAHA YAKLAŞABİLMEK İÇİN SALONA GİRER...

GÜLNAZ PRENSİN SAĞ OLDUĞUNU ÖĞRENİNCE ÇOK SEVİNMİŞTİR. FAKAT BUNU SULTANA BELLİ ETMEMEYE ÇALIŞMAKTADIR.

GÖRÜYOR MUSUN GÜLNAZ? ŞU DELİ KIZA DOSTU OLAN BU EŞKİYALARIN YERİNİ SÖYLETEMİYORUM.

SEN MERAK ETME SULTANIM. BU SERSERİLER DE, REİSLERİ KASIM DA ELBET BİR GÜN ELE GEÇECEKTİR. YETER Kİ SEN SAKİN OL. ŞAYET ARZU BUYURURSANIZ KIZI BANA TESLİM EDİN. KADINLAR BİRBİRİNİ DAHA İYİ TANIR. GÖRECEKSİNİZ BUL BUL GİBİ KONUŞTURACAĞIM.

SULTAN GÜLNAZ'IN BU TEKLİFİ KARŞISINDA YUMUŞAR VE AYŞE'Yİ KENDİSİNE TESLİM EDER.

ŞİMDİLİK SENİ GÜLNAZ'A BIRAKIYORUM. HERHALDE O SENİ KONUŞTURMASINI BİLECEKTİR.

BİR GECE VAKTİ PRENS VE ADAMLARININ GİZLENDİKLERİ MAĞARADA HEMEN HERKES ÜZGÜNDÜR.
YARASI İYİLEŞTİ AMA OLDUKÇA ÜZGÜN, KİMSEYLE DE KONUŞTUĞU YOK. DÜN GECE DE HEP AYŞE DİYE SAYIKLADI DURDU...
BALIKÇININ HALİ HİÇ DE İYİ DEĞİL PRENSİM.
BİLİYORUM. AMA ELİMDEN BİR ŞEY GELMİYOR... KIZ SARAYDA, NE YAPABİLİRİM?
SARAY MUHAFIZI SİZİN YAKIN ARKADAŞINIZ PRENSİM. ACABA ONA BİR HABER İLETEMEZ MİYİZ?
AKLINLA BİN YAŞA CAFER... GEL BENİMLE.

BİR ATA ATLA, DOĞRUCA KENTE GİT. NE YAP YAP. CEMAL'İ BUL VE SANA VERDİĞİM MEKTUBU KENDİSİNE VER...ONDAN DA BANA BİR CEVAP GETİR..

49

CAFER VAKİT KAYBETMEDEN PRENS'İN MEKTUBUNU CEMALE İLETMEK ÜZERE KENTİN YOLUNU TUTAR...

BU ARADA HAREMDE GÜLNAZ AYŞE'Yİ YUMUŞAK BİR ŞEKİLDE SORGUYA ÇEKMEKTEYDİ.. YALNIZ, AYŞE'NİN BAŞTANBERİ OLAN SORGUSUNDA SULTAN VE GÜLNAZ BİR YANILGIYA DÜŞÜYOR AYŞENİN SEVGİLİSİNİN PRENS OLDUĞUNU ZANNEDİYORLARDI...

BASKIN SIRASINDA SEVGİLİNİN YARALANDIĞINI SÖYLEDİLER.. HER HALDE ONU MERAK EDİYORSUNDUR DEĞİL Mİ AYŞE ?..

ONU ESİRCİ HANÇERLEDİ, BEN BAYILMIŞIM. YAŞAYIP YAŞAMADIĞINI BİLMİYORUM...

YAŞIYORMUŞ, ATA BİNİP KAÇMIŞLAR PEKİ ONU SEVİYOR MUSUN ?..

EVET SULTANIM...

O DA SENİ SEVİYOR MU?
EVET EFENDİM SEVMEZ OLMASA, BENİ KAÇIRMAYA GELİR MİYDİ HİÇ...
50
BU SÖZLER ÜZERİNE GÜLNAZ'IN KISKANÇLIK DAMARLARI KABARIR...
SÖYLE DİYORUM SANA... O NEREDE?
AYYY!
DEMEK BİLMİYORSUN AMA ŞUNU İYİ BİL Kİ CELLATLAR SÖYLETMESİNİ GAYET İYİ BİLİRLER...
KAÇ DEFA SÖYLİYECEM EFENDİM... BEN BİR ŞEY BİLMİYORUM...

PRENSİN CEMAL'E GÖNDERDİĞİ ADAMI ERTESİ GÜN KENTE ULAŞIR.. ŞEHRİ DOLAŞIRKEN CEMAL'İ NASIL GÖREBİLECEĞİNİ DÜŞÜNMEKTEDİR...

ŞU GERDANLIĞI SATMAK İSTİYORUM... NE VERİRSİNİZ ACABA?

TAMAM. CEMAL'E ULAŞABİLMEK İÇİN BUNDAN İYİ FIRSAT OLMAZ. ŞU GERDANLIĞI KAPIP KAÇMALI....

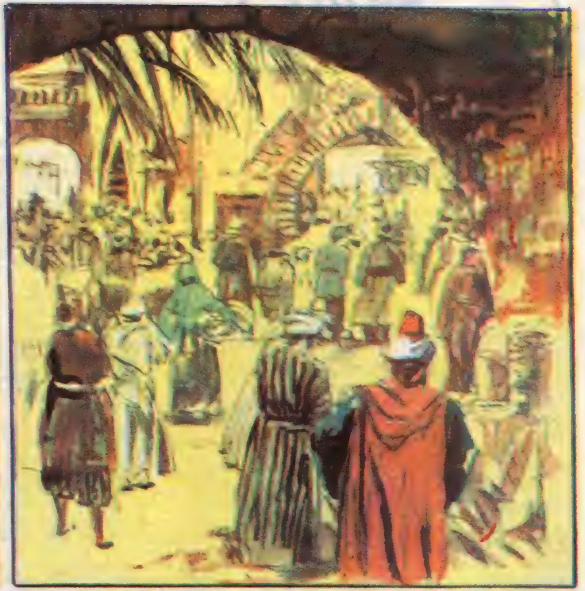

CAFER KADININ SATMAK ÜZERE OLDUĞU GERDANLIĞI KADININ ELİNDEN ALIR, KAÇMAYA BAŞLAR...

HIRSIZ VAR... HIRSIZ KAÇIYOR!..

CAFER'İN SARAY KUMANDANI CEMAL'E ULAŞABİLMESİ İÇİN DÜŞÜNDÜĞÜ NUMARA TUTMUŞTU. BİR MÜDDET SONRA CEMAL'İN KARŞISINDA İDİ...
52
KUMANDANIM. BU ADAM BİR KADININ GERDANLIĞINI ÇALMIŞ KAÇARKEN YAKALADIK. GERDANLIK ELİNDEYDİ. SAHİBİNE VERDİK HIRSIZI DA SİZE GETİRDİK..
CANINA MI SUSADIN BE ADAM... BU SUÇUN CEZASININ NE OLDUĞUNU BİLMİYORSUN HER HALDE
SAYIN EFENDİMİZ BENİM HIRSIZ OLDUĞUM DOĞRU DEĞİL. SİZİNLE GÖRÜŞEBİLMEK İÇİN BÖYLE BİR HİLEYE BAŞVURDUM...

ADAMLAR GERDANLIĞI SENİN ELİNDEN ALIP SAHİBİNE VERMİŞLER. NASIL OLUYOR DA HALÂ HIRSIZ DEĞİLİM DİYORSUN?
ORASI DOĞRU FAKAT PRENS KASIMIN MEKTUBUNU SİZE İLETEBİLMEK İÇİN BÖYLE BİR OYUNA BAŞVURMAM GEREKMİŞTİ. MEKTUP İŞTE... İNANMANIZ İÇİN PRENSİN YÜZÜĞÜNÜ GÖSTEREYİM...
53
CAFER. MEKTUBU VERDİKTEN SONRA OLAYLARI BİR DE KENDİSİ ANLATTI...
DEMEK SÖZ KONUSU KIZ. BALIKÇININ SEVGİLİSİ VE PRENS ONU KAÇIRMAK İÇİN BENDEN YARDIM İSTİYOR...
EVET EFENDİM. BOĞULMAKTAN KURTARDIĞI İÇİN PRENSİN O GENCE KARŞI BÜYÜK SEVGİSİ VAR..
PEKİ HABERCİ. BİR ŞEYLER DÜŞÜNECEĞİM. ÇAREYİ BULANA KADAR DA SENİ BURADA ALIKOYACAĞIM...

AYŞE'NİN KAÇIRILMASI İÇİN CEMAL'İN BAZI ÇARELERE BAŞVURMASI GEREKMİŞTİ... BU ZAMAN İÇERSİNDE HABERCİ SUÇLU GİBİ HAPİSTE KALMIŞTI... NETİCEDE CAFER, CEMAL'İN BİR MEKTUBU İLE KENTTEN KAÇARCASINA UZAKLAŞIYORDU.

CAFER EPEYİ GECİKTİ... BAŞINA BİR ŞEY GELMİŞ OLMASA BARİ...

CAFER DÖNÜYOR PRENSİM...

54

ASLINDA İŞ KOLAY OLDU DA, CEVABI ALABİLMEM İÇİN BİRKAÇ GÜN BEKLEMEM İCABETTİ...

HOŞGELDİN CAFER... MERAKLANMAYA BAŞLAMIŞTIM...

İNŞALLAH OLUMLU BİR MEKTUR... NE DİYOR BAKALIM "CUMA GECESİ SARAYIN GÜL BAHÇESİNİN KAPISI AÇIK OLACAK... ORADA BEKLEYİN. BİR BAYKUŞ SESİ TAKLİDİ YAPTIĞINIZDA AYŞE GÜL BAHÇESİNE İNECEKTİR..." GÜZEL... ÇOK GÜZEL HABER...

GÜLNAZ HUZURSUZDU. SEVİYORDU VE KISKANIYORDU. NASIL BULABİLECEKTİ PRENSİ. HER AN ÇIKAR BİR YOL BULABİLECEĞİNE İNANARAK DÜŞÜNÜYORDU. AMA ÇARESİZDİ.
YASEMİN!
BUYUR SULTANIM...
55
BEN BİRAZ BAHÇEYE ÇIKMAK İSTİYORUM. SULTAN GELİRSE HABER VER.
TABİİ EFENDİM...
GECENİN BUNALTICI SICAĞINDAN VE SIKINTIDAN BİRAZCIK OLSUN KURTULMAK İSTER. SARAYIN BAHÇESİNE İNMEK ÜZEREYKEN KORİDORDA BAZI SESLER DUYAR...
?!

HAREME GELEN KORİDOR İÇERİNDE KONUŞANLAR, HAREM AĞASI İLE CEMAL'DİR KONUŞULANLARI DİNLEMEK İÇİN GÜLNAZ SESSİZCE ONLARA YAKLAŞTI... BİR PERDENİN ARKASINDAYDI..
UNUTMA BEŞİR AĞA, GECENİN GEÇ SAATLERİNDE BİR BAYILIŞ ÖTÜŞÜYLE AYŞE'Yİ BAHÇEYE ÇIKARACAKSIN... ANLAŞTIK SİMİZ GİBİ SANA BİR KESE ALTIN... KAPILARDA KİMSE YOK AMA SEN YİNE DE DİKKATLİ OL..
DEMEK BİR BAYILIŞ ÖTÜŞÜ İLE AYŞE BAHÇEYE İNECEK HA?...
ENDİŞENİZ OLMASIN EFENDİM. HAREMDEKİLERİN ŞERBETLERİNE UYKU İLACI KOYDUM BİRAZ SONRA HEPSİ UYUYACAKLAR.
56
GECE GEÇ SAATLERDE BAYILIŞ SESİ GELİR..
UUU-UUU UUU
HAYDİ AYŞE İŞARET TAMAM. BAHÇEDE SENİ BEKLEYEN VAR..
İŞARET ÜZERİNE HAREM AĞASI AYŞE'Yİ BAHÇEYE GETİRİR..
DUR
GÖTÜRÜN BUNLARI.. KAÇMAK İSTİYORLARDI...
ÇABUK OL AYŞE..
KASIM NİHAYET BEKLEDİĞİ KİŞİNİN GELDİĞİNİ GÖRÜR..

BENİ BEKLEMİYORDUN DEĞİL Mİ KASIM ?
GÜLNAZ!
İHANET BU!
İHANET DEĞİL, İNTİKAM... DÜŞMAN DEĞİL MİYİZ ? TABİİ Kİ İNTİKAM ALACAĞIM.
PRENS BAĞIRARAK...
DURMA ÖYLEYSE, ÇAĞIR MUHAFIZLARINI!
GÜLNAZ MUHAFIZLARI ÇAĞIRAMADI. YAPAMAZDI ZATEN. SEVİYORDU PRENSİ...
SEN KAZANDIN PRENS. YAPAMAYACAĞIM AYŞE'NE KAVUŞACAKSIN...
SEN TAMAMİYLE ALDANMIŞSIN GÜLNAZ... KAÇALIM BURADAN!..
NE AYŞE'Sİ? AYŞE BENİM BİR ŞEYİM DEĞİL, BİR BALIKÇI HAYATIMI KURTARMIŞTI, AYŞE ONUN SEVGİLİSİ.
HİÇ BİR ŞEY DÜŞÜNEMİYORUM ARTIK. BENİ SIKICA SAR KASIM.
NE YAZIK Kİ BÜTÜN UĞRAŞMALARA RAĞMEN AYŞE ZİNDANDA!
HAKİKATI ÖĞRENEN GÜLNAZ GÖZ YAŞLARINI TUTAMADI. DEMEK, SÖYLENENLERİN HAKİKATLE İLGİSİ YOKTU. ENDİŞELERİ SİLİNMİŞ HUZURA KAVUŞMUŞTU.
GÜLNAZ'IM...

HERNE KADAR PLAN İYİ DÜŞÜNÜLMÜŞSE DE NETİCE YİNE DE AKSİLİKLERLE SONUÇLANMIŞTI. ZİRA GÜLNAZ YERSİZ ENDİŞELERDEN KURTULMUŞTU. AMA AYŞE KÖTÜ TALİHİNDEN BİR TÜRLÜ KURTULAMIYOR. KAZANDA İKİ KARARI YİNE AMRUL VERİYORDU
EY AHALİ. DUYDUK DUYMADIK DEMEYİN YÜCE SULTANIMIZIN EMİRLERİ GEREĞİNCE AŞİ PRENS KASIM İKİ GÜNE KADAR TESLİM OLMAZSA AYŞE KIZ KAFASI KESİLEREK İDAM EDİLECEKTİR.
KIZIN İDAMINI HALKA DUYURMAK KASIMIN YAKALANMASI İÇİN SON ÇARE...
ARKADAŞLAR ŞİMDİLİK SİZDEN AYRILIYORUM.. ENDİŞENİZ OLMASIN AYŞEYİ SİZE GÖNDERECEĞİM.
PRENS KASIM. HAYATINI KURTARAN BİR İNSANA KARŞI BORCUNU YİNE HAYATINI KOYARAK ÖDEMEYE ÇALIŞIYORDU

SÖZÜMÜ DİNLEDİN VE YUVANA DÖNDÜN HA KASIM ?

BEN FERMAN'IN GEREĞİ TESLİM OLDUM. BANA NE İSTERSEN YAPABİLİRSİN... YETER Kİ SEN DE AYŞEYİ SERBEST BIRAKARAK SÖZÜNÜ YERİNE GETİRMELİSİN...

KUŞ BEYİNLİ SERSERİ BENİ DE KENDİN GİBİ APTAL MI ZANNEDİYORSUN ?.. ÇOK UĞRAŞTIRDIN BENİ AMA NİHAYET TUZAĞIMA DÜŞTÜN.. ARTIK ELİMDESİN KASIM... İKİNİZ İÇİN DE ÖLÜMLERDEN ÖLÜM BEĞEN.. KIRK KATIR MI, KIRK SATIR MI ?

UZUN ZAMANDIR KENDİSİNİ UĞRAŞTIRAN PRENSE KARŞI ÖFKESİNİ YENEMEYEN AMRUL ELİNE BİR KIRBAÇ ALARAK KASIM'IN BURNUNUN DİBİNE KADAR YAKLAŞTI...

BENİ TANIYAMAMIŞSIN KASIM... AMA ŞİMDİ TANIDIN... SÖYLE, DİYORUM SANA KİMİM BEN?

KÖPEK

SIRRIK

AMRUL, BU HAYKIRIŞ KARŞISINDA BİR AN İRKİLDİ VE ELİNDEKİ KIRBAÇI PRENSİN SURATINA ŞAKLATTI...

KÜSTAH!...ATIN BUNU ZİNDANA ANAHTARINI DA BANA GETİRİN..
PRENS DE SULTANIN OYUNUNA GELMİŞ ZİNDANA ATILMIŞTIR.
O GECE AMİRUL PRENSİN YAKALANMASINI BÜYÜK GÖSTERİLERLE KUTLAMAKTADIR. BİR ARA RAKSEDEN KIZLARDAN BİRİNİ YANINA ÇAĞIRIR.
YANIMA GEL...
SULTAN KIZLA MEŞGUL OLURKEN ELİNDEKİ ANAHTARI MİNDERE BIRAKIR. GÜLNAZ BU FIRSATI KAÇIRMAZ.
BU MÜNASEBETSİZLİĞE ARTIK TAHAMMÜL EDEMEYECEĞİM. BEN ODAMA ÇEKİLİYORUM.
PEKİ GÜLNAZ. GİT...

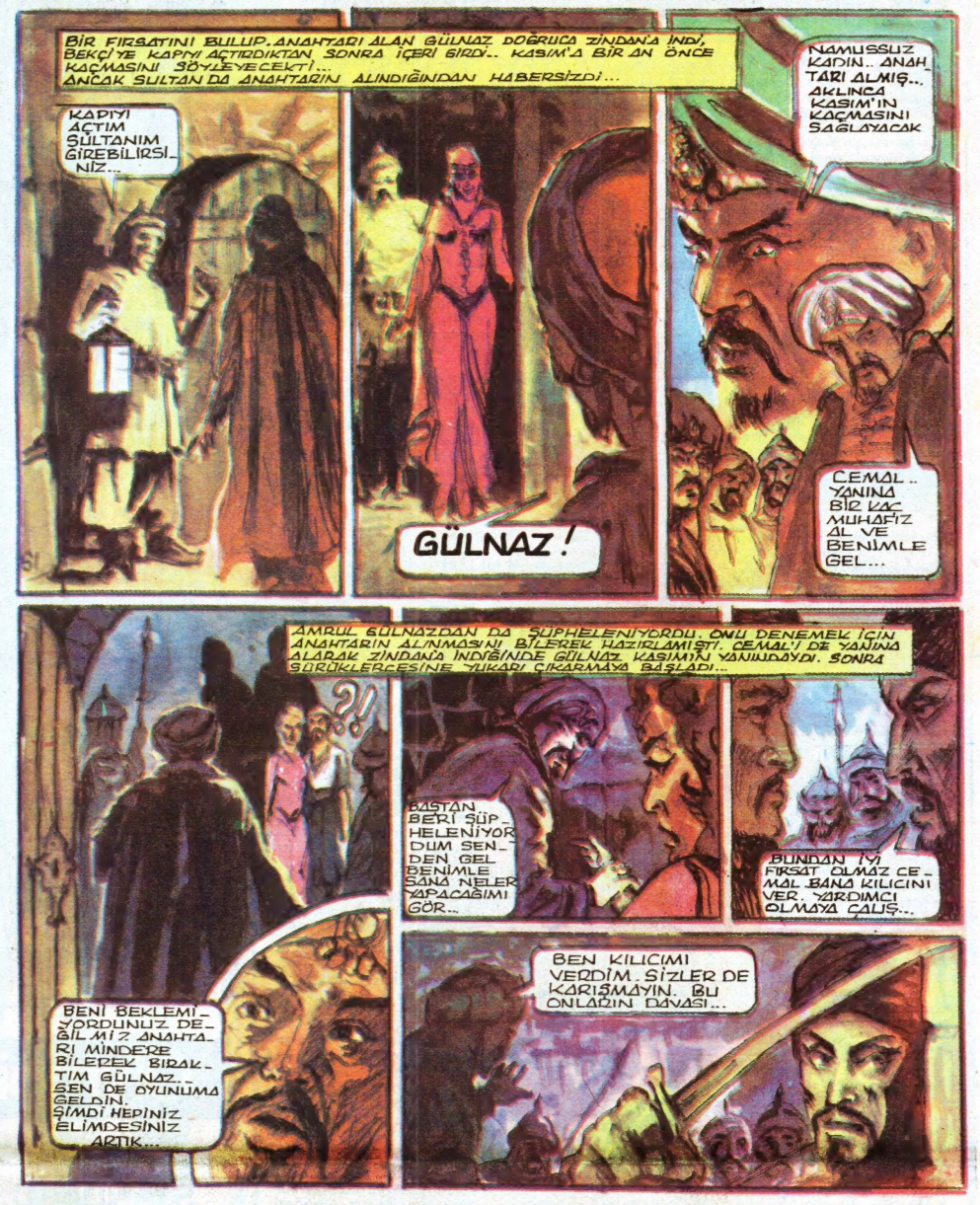
BİR FIRSATINI BULUP, ANAHTARI ALAN GÜLNAZ DOĞRUCA ZİNDAN'A İNDİ, BEKÇİ'YE KAPIYI AÇTIRDIKTAN SONRA İÇERİ GİRDİ.. KASIM'A BİR AN ÖNCE KAÇMASINI SÖYLEYECEKTİ.. ANCAK SULTAN DA ANAHTARIN ALINDIĞINDAN HABERSİZDİ...
KAPIYI AÇTIM SULTANIM GİREBİLİRSİNİZ...
GÜLNAZ!
NAMUSSUZ KADIN.. ANAHTARI ALMIŞ.. AKLINCA KASIM'IN KAÇMASINI SAĞLAYACAK
CEMAL.. YANINA BİR KAÇ MUHAFİZ AL VE BENİMLE GEL...
AMRUL GÜLNAZDAN DA ŞÜPHELENİYORDU. ONU DENEMEK İÇİN ANAHTARIN ALINMASINI BİLEREK HAZIRLAMIŞTI. CEMAL'İ DE YANINA ALARAK ZİNDAN'A İNDİĞİNDE GÜLNAZ KASIM'IN YANINDAYDI. SONRA SÜRÜKLERCESİNE YUKARI ÇIKARMAYA BAŞLADI...
?!
BASTAN BERİ ŞÜPHELENİYORDUM SENDEN GEL BENİMLE SANA NELER YAPACAĞIMI GÖR...
BUNDAN İYİ FIRSAT OLMAZ CEMAL. BANA KILICINI VER YARDIMCI OLMAYA ÇALIŞ...
BENİ BEKLEMİYORDUNUZ DEĞİL Mİ? ANAHTARI MİNDERE BİLEREK BIRAKTIM GÜLNAZ. SEN DE OYUNUMA GELDİN. ŞİMDİ HEPİNİZ ELİMDESİNİZ ARTIK...
BEN KILICIMI VERDİM. SİZLER DE KARIŞMAYIN. BU ONLARIN DAVASI...

KASIM AMRUL'U TAHTIN BULUNDUĞU SALONDA YAKALADI ŞİMDİ DÜELLO SARAY MENSUBUNUN GÖZLERİ ÖNÜNDE OLUYORDU.

AMRUL!

NE YAZIK Kİ MÜCADELE...

SONUN GELDİ... SALTANATIN SONA ERECEK!...

...DEVAM EDERKEN PRENSİN KILICI KIRILIR.

ALDANDIN... SENİN İŞİN BİTİK KASIM...

AHHH

FIRSATTAN İSTİFADE ETMEYE ÇALIŞAN AMRUL, SALDIRIYA GEÇTİĞİ AN ARAYA GÜLNAZ GİRER.

GÜLNAZ'IM...

BU ARADA KASIM ELİNDEKİ KIRIK KILICI ATAR VE SULTANIN GIRTLAĞINI BÜTÜN GÜCÜYLE SIKMAYA BAŞLAR DAHA SONRA BU CANSIZ CESEDİ GÜÇLÜ KOLLARIYLA KALDIRIP BOŞ TAHTA DOĞRU FIRLATIR. AMRUL'UN SALTANATI SONA ERMİŞ. BALIKÇI DA AYŞE'SİNE KAVUŞMUŞTUR. HALK SARAYA GELDİĞİNDE GÜLNAZ'IN CANSIZ VÜCUDU PRENSİN KOLLARI ARASINDADIR.

SON